J'ai des particularités sensorielles

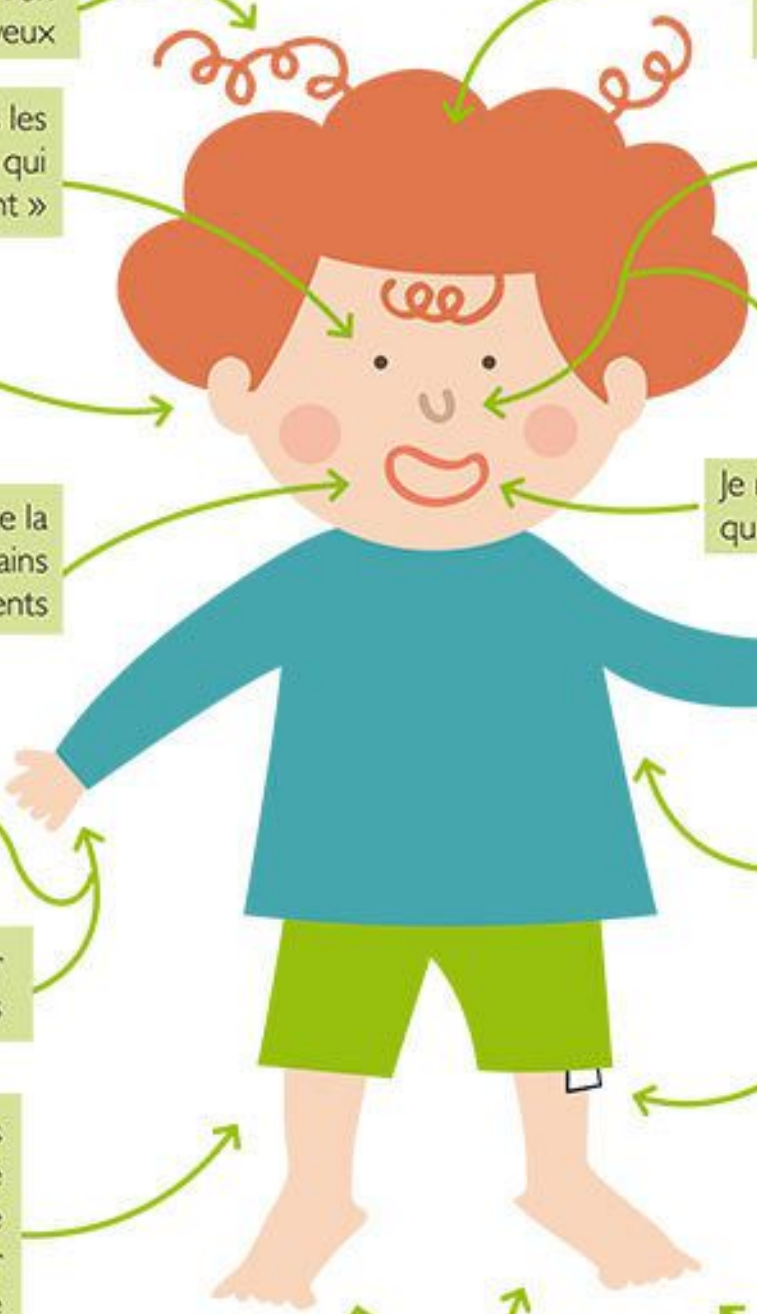

Je n'aime pas que l'on me brosse les cheveux

J'ai du mal à me concentrer sur une tâche

Je n'aime pas les lumières trop vives qui « m'agressent »

Je ne supporte pas certaines odeurs

Je suis très sensible aux bruits… forts ou faibles

J'ai l'habitude de sentir les choses ou les gens en mode « flairage »

Je ne supporte la texture de certains aliments

Je mâchouille tout ce qui traine…

J'ai du mal à effectuer des gestes fins comme écrire ou découper

Je ne supporte pas d'avoir les mains sales

J'aime quand on me sert très fort dans les bras

J'aime porter les choses lourdes

Je ne supporte pas d'avoir des étiquettes qui me gratouillent.

J'ai des difficultés dans ma motricité générale. Faire du vélo ou courir peut être difficile pour moi.

Je ne ressens pas la douleur comme les autres enfants

J'adore me balancer et tournoyer

Je n'aime pas trop que l'on me câline ou que l'on me chatouille

HopToys.fr